

No. 09

**OCTUBRE
2016**



Boletín Planta Física

ESCUELA TECNOLÓGICA INSTITUTO TÉCNICO CENTRAL
Dpto. Ingeniería Civil y Arquitectura





Boletín Planta Física

ESCUELA TECNOLÓGICA INSTITUTO TÉCNICO CENTRAL
Dpto. Ingeniería Civil y Arquitectura

Gestión Administrativa

Presentación de Estudios Previos referentes a:

- ❖ Consultoría Sistema Detección Red Contra incendios

Gestión Ministerio Cultura

- ❖ Mesas de trabajo con Dpto. Jurídico y Patrimonio para la gestión Resolución aprobación Englobe predios de la ETITC.

Gestión Convenio Universidad Pública

- ❖ Visitas técnicas de obra a las Sedes Carvajal y San Ignacio Tintal
- ❖ Mesas de trabajo frente a las necesidades del mobiliario para las sedes.

Apoyo a la Supervisión contratos:

- ❖ Personal Mantenimiento Locativo y auxiliares Ingeniería y Arquitectura.
- ❖ Contrato 125-16 Neutralización de olores baños.
- ❖ Contrato 237-16 Gestión Predial
- ❖ Contrato 239-16 Señalización informativa
- ❖ Contrato 305-16 Diagnóstico aprovechamiento aguas subterráneas.
- ❖ Contrato 308-16 Parque Work Out.
- ❖ Contrato 322-16 Ferretería Planta Física 2016

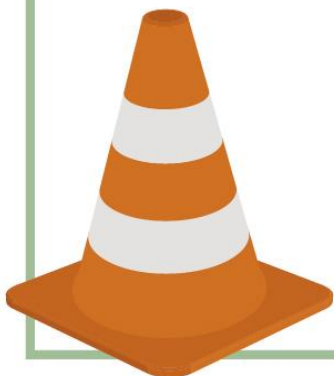

Profesional del Área: Ing. Carlos Fabián García Torres
Contacto: 3443000 ext.286 / civil@itc.edu.co



Boletín Planta Física

ESCUELA TECNOLÓGICA INSTITUTO TÉCNICO CENTRAL
Dpto. Ingeniería Civil y Arquitectura

Gestión Operativa

Entre muchas de las actividades realizadas por el Equipo de mantenimiento de la Planta Física, se destaca las siguientes:

Mantenimiento de sistema de drenaje y aguas lluvias

ANTES

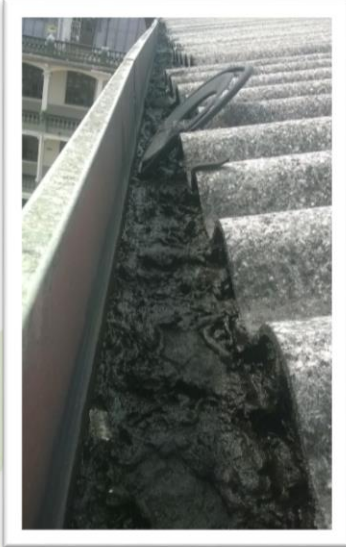

DESPUÉS



- ❖ Mantenimiento Banco de alimentos (se espera cerámica para enchapar muros en área de preparación alimentos)
- ❖ Mantenimiento en pintura salón de dibujo segundo piso patio oriental

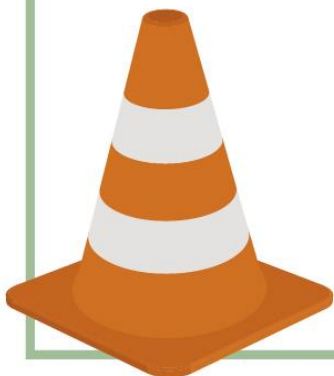

Profesional del Área: Ing. Carlos Fabián García Torres
Contacto: 3443000 ext.286 / civil@itc.edu.co



Boletín Planta Física

ESCUELA TECNOLÓGICA INSTITUTO TÉCNICO CENTRAL
Dpto. Ingeniería Civil y Arquitectura

Gestión Operativa

- ✓ Mantenimiento pintura muros
- ✓ Instalación de tapete en grama sintético color verde
- ✓ Instalación de parque ejercicio Work Out

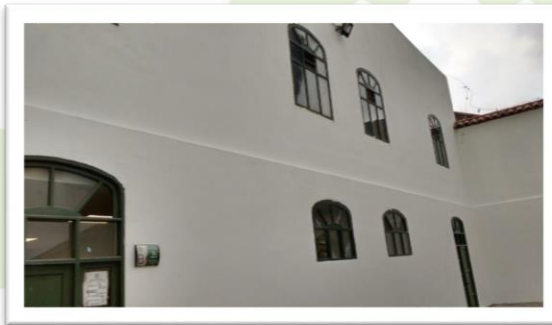

ADECUACIÓN PATIO CASONA

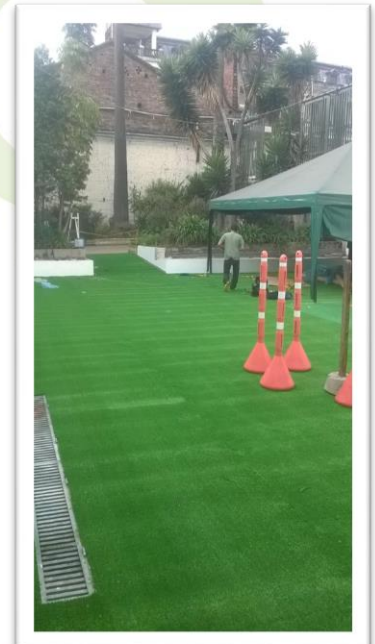

Profesional del Área: Ing. Carlos Fabián García Torres
Contacto: 3443000 ext.286 / civil@itc.edu.co